2026 제2차 대한항균요법학회

항생제 적정사용 관리 ASP 보수교육

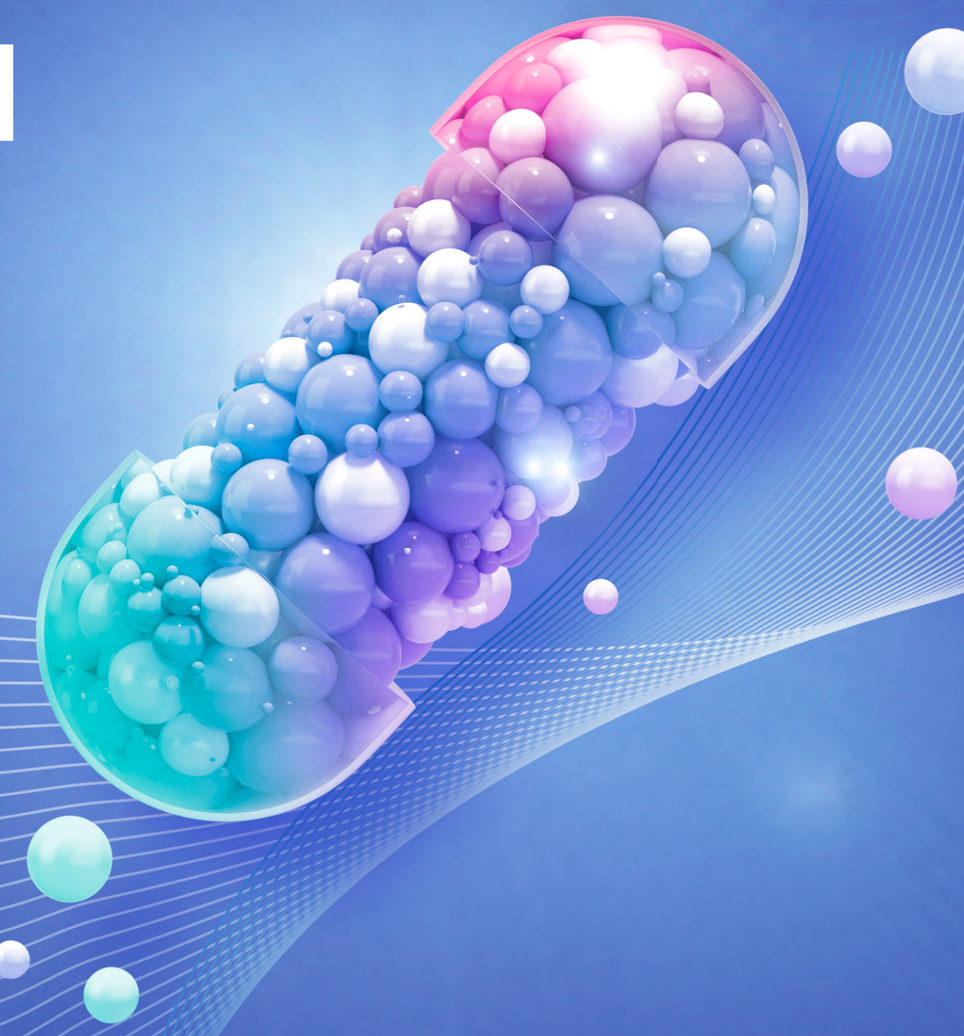

2026년 12월 12일(토)

순천향대학교서울병원 동은대강당

진행: 서울의대 김의석

08:50-09:00 인사말 — 대한항균요법학회 회장 김태형

Session 1. ASP의 기본 원칙과 최신 동향

09:00-09:40 **국내 ASP의 발전방향** — 서울의대 / 대한감염학회 이사장 김홍빈

09:40-10:20 **최근 도입된 항생제의 적정사용** — (전) 대구가톨릭의대 권현희

10:20-10:30 Q&A

10:30-10:50 휴식

Session 2. ASP의 평가와 미래 방향

10:50-11:30 **지표 기반 원내 ASP 정비와 실행 전략** — 한양의대 김봉영

11:30-12:10 **ASP 연구 방법론** — 경북의대 권기태

12:10-12:20 Q&A

12:20-13:20 점심식사

Session 3. 임상 현장에서의 ASP

13:20-14:00 **항생제 알레르기와 항생제 선택의 임상적 판단** — 순천향의대 김정현

14:00-14:40 **소아청소년과 영역에서의 ASP** — 서울의대 이현주

14:40-15:20 **Diagnostic Stewardship** — 연세의대 이혁민

15:20-15:30 Q&A

15:30-15:50 휴식

Session 4. ASP의 실제 수행 전략

15:50-16:30 **감염관리와 ASP** — 서울의대 최평균

16:30-17:10 **ASP 중재활동의 발굴과 적용** — 연세의대 김용찬

17:10-17:50 **1차 의료기관에서의 ASP** — 고려의대 윤영경

17:50-18:00 Q&A

KSAT 대한항균요법학회
Korean Society for Antimicrobial Therapy